DansMaRue	Procédure de reprise d'activité	Bureau	BDATAT	Auteur	C. Valentin	Création	29/12/2022	Version	1.0	Modifications	29/12/2022

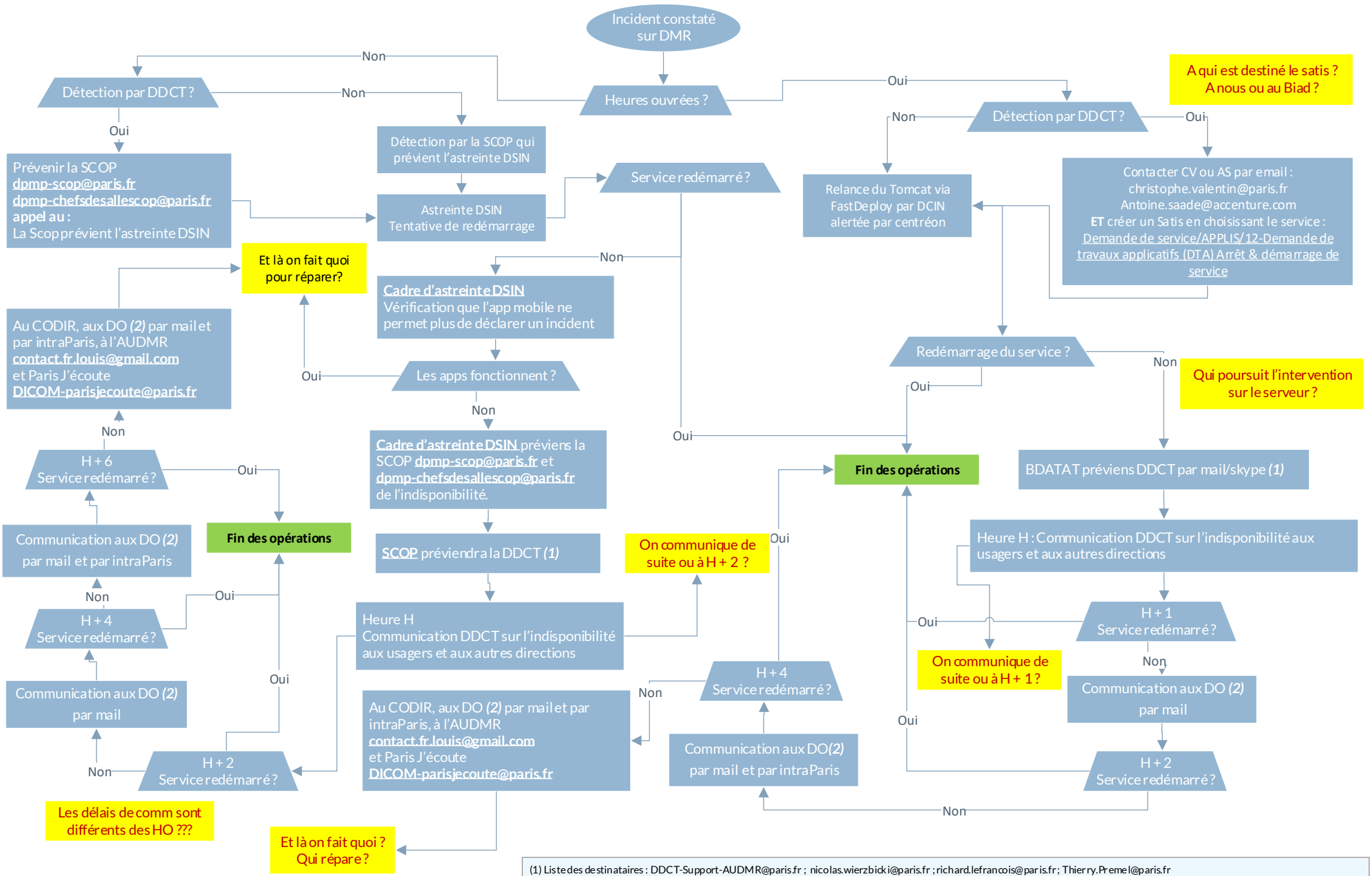

(1) Liste des destinataires : DDCT-Support-AUDMR@paris.fr ; nicolas.wierzbicki@paris.fr ; richard.lefrancois@paris.fr ; Thierry.Premel@paris.fr
Appel au : 03.37.62.22
(2) Liste des contacts dans les DO : Stephane.Aude@paris.fr ; nathalie.dessyn@paris.fr; Muriel.Bernardin@paris.fr ; sophie.lautman@paris.fr; bruno.galan@paris.fr; chloe.mons@paris.fr