# Planning équipe e-LV

| N° | Nom de la tâche |
|---|---|
| 1 | **Correction Mantis e-LV** |
| 5 | **e-LV - Etape janvier** |
| 6 | Feuille de route |
| 7 | Mise en production nouvelle Version |
| 8 | **Gestion LV - Evolution Supervision** |
| 9 | Evolution de la supervision - MEI |
| 10 | Evolution de la supervision - R7 ADV |
| 11 | Evolution de la supervision - correctifs R7 |
| 12 | Evolution de la supervision - MEPP |
| 13 | Evolution de la supervision - MEP |
| 14 | **Gestion LV - G3 - Versionning** |
| 15 | G3 - Développement |
| 16 | Etude partie versionning SNCF (Valorisée) |
| 17 | G3 - MEI |
| 18 | G3 - Recette |
| 19 | G3 - Correctifs recette |
| 20 | G3 - MEPP |
| 21 | G3 - MEP |
| 22 | **Gestion LV - Lot 2** |
| 23 | **Valorisation automatique** |
| 24 | Lot 2 - Livraison SFD |
| 25 | Lot 2 - Valorisation automatique - rédaction SFD |
| 26 | Lot 2 - Validation SFD Valo auto |
| 27 | Lot 2 - Valorisation automatique - Dev |
| 28 | Lot 2 - MEI - Valo Auto |
| 29 | Lot 2 - R7 - Valo Auto |
| 30 | Lot 2 - correctifs R7 - Valo Auto |
| 31 | **Darwin** |
| 32 | Lot 2 - Darwin - rédaction SFD |
| 33 | Lot 2 - Validation SFD Darwin |
| 34 | Lot 2 - Darwin - Dev |
| 35 | Lot 2 - MEI - Darwin |
| 36 | Lot 2 - R7 Darwin |
| 37 | Lot 2 - correctifs R7 Darwin |
| 38 | **Lot 2 - Pré prod et prod** |
| 39 | Lot 2 - MEPP |
| 40 | Lot 2 - MEP |
| 41 | **Bascule sites Pilotes** |
| 45 | **Bascules CPL** |
| 64 | **Bascules CPL à Blanc** |
| 91 | Mise prod Mai |
| 92 | **Référentiels & sécurisation** |
| 95 | **SWING** |
| 96 | Adaptation de e-LV à Swing - Recette |
| 97 | Adaptation de e-LV à Swing - MEP |
| 98 | **Archivage** |
| 99 | Archivage - Phase 2 - Dev |
| 100 | Archivage - Phase 2 - MEI |
| 101 | Archivage recette ADV |
| 102 | Archivage - Phase 2 - Correction R7 |
| 103 | Archivage - Phase 2 - MEP |
| 104 | Archivage - Phase 2 - MEP annoncée |
| 105 | **Evolution INFRA** |

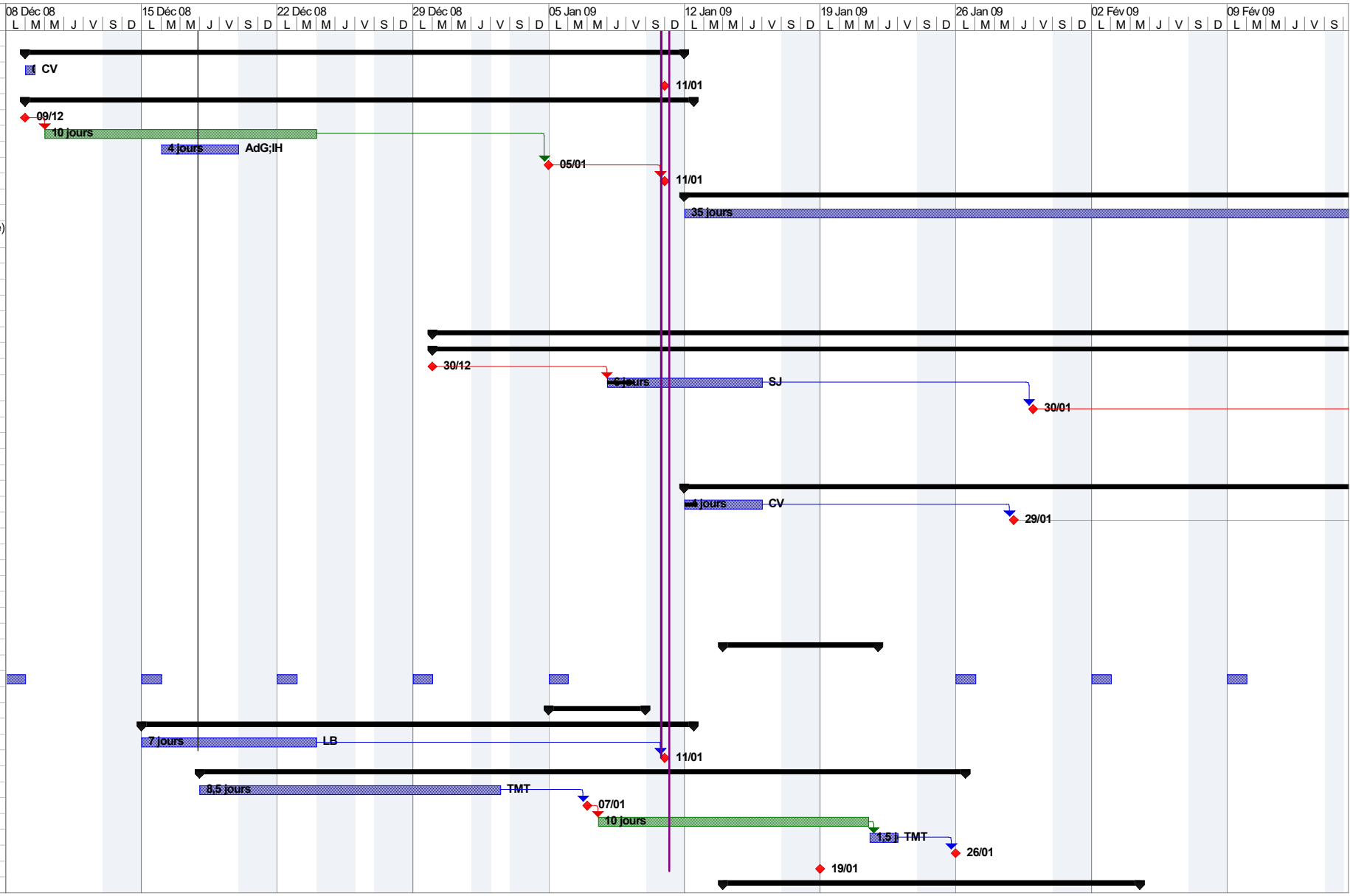

# Planning équipe e-LV

| N° | Nom de la tâche |
|---|---|
| 1 | **Correction Mantis e-LV** |
| 5 | **e-LV - Etape janvier** |
| 6 | Feuille de route |
| 7 | Mise en production nouvelle Version |
| 8 | **Gestion LV - Evolution Supervision** |
| 9 | Evolution de la supervision - MEI |
| 10 | Evolution de la supervision - R7 ADV |
| 11 | Evolution de la supervision - correctifs R7 |
| 12 | Evolution de la supervision - MEPP |
| 13 | Evolution de la supervision - MEP |
| 14 | **Gestion LV - G3 - Versionning** |
| 15 | G3 - Développement |
| 16 | Etude partie versionning SNCF (Valorisée) |
| 17 | G3 - MEI |
| 18 | G3 - Recette |
| 19 | G3 - Correctifs recette |
| 20 | G3 - MEPP |
| 21 | G3 - MEP |
| 22 | **Gestion LV - Lot 2** |
| 23 | **Valorisation automatique** |
| 24 | Lot 2 - Livraison SFD |
| 25 | Lot 2 - Valorisation automatique - rédaction SFD |
| 26 | Lot 2 - Validation SFD Valo auto |
| 27 | Lot 2 - Valorisation automatique - Dev |
| 28 | Lot 2 - MEI - Valo Auto |
| 29 | Lot 2 - R7 - Valo Auto |
| 30 | Lot 2 - correctifs R7 - Valo Auto |
| 31 | **Darwin** |
| 32 | Lot 2 - Darwin - rédaction SFD |
| 33 | Lot 2 - Validation SFD Darwin |
| 34 | Lot 2 - Darwin - Dev |
| 35 | Lot 2 - MEI - Darwin |
| 36 | Lot 2 - R7 Darwin |
| 37 | Lot 2 - correctifs R7 Darwin |
| 38 | **Lot 2 - Pré prod et prod** |
| 39 | Lot 2 - MEPP |
| 40 | Lot 2 - MEP |
| 41 | **Bascule sites Pilotes** |
| 45 | **Bascules CPL** |
| 64 | **Bascules CPL à Blanc** |
| 91 | Mise prod Mai |
| 92 | **Référentiels & sécurisation** |
| 95 | **SWING** |
| 96 | Adaptation de e-LV à Swing - Recette |
| 97 | Adaptation de e-LV à Swing - MEP |
| 98 | **Archivage** |
| 99 | Archivage - Phase 2 - Dev |
| 100 | Archivage - Phase 2 - MEI |
| 101 | Archivage recette ADV |
| 102 | Archivage - Phase 2 - Correction R7 |
| 103 | Archivage - Phase 2 - MEP |
| 104 | Archivage - Phase 2 - MEP annoncée |
| 105 | **Evolution INFRA** |

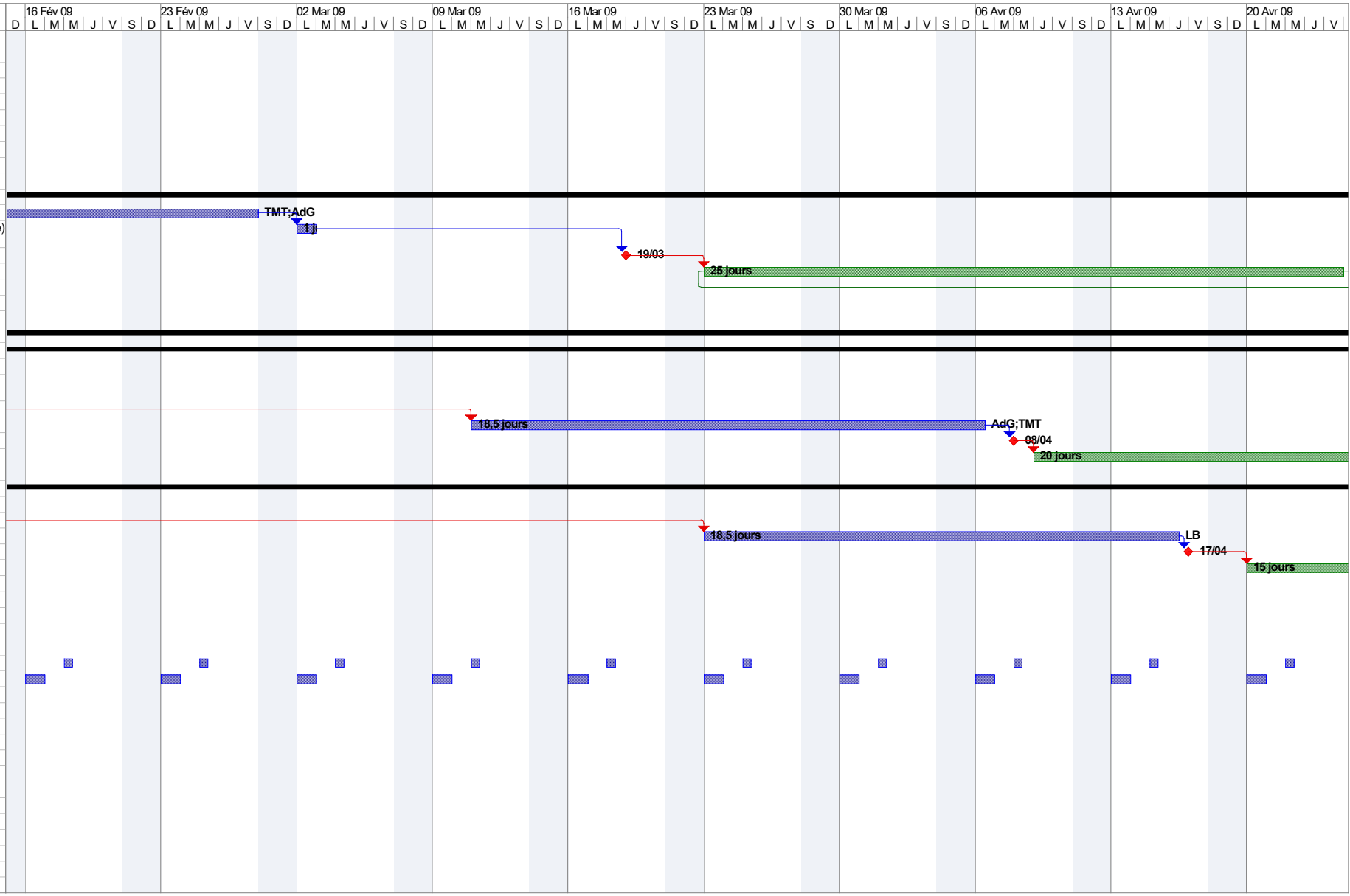

# Planning équipe e-LV
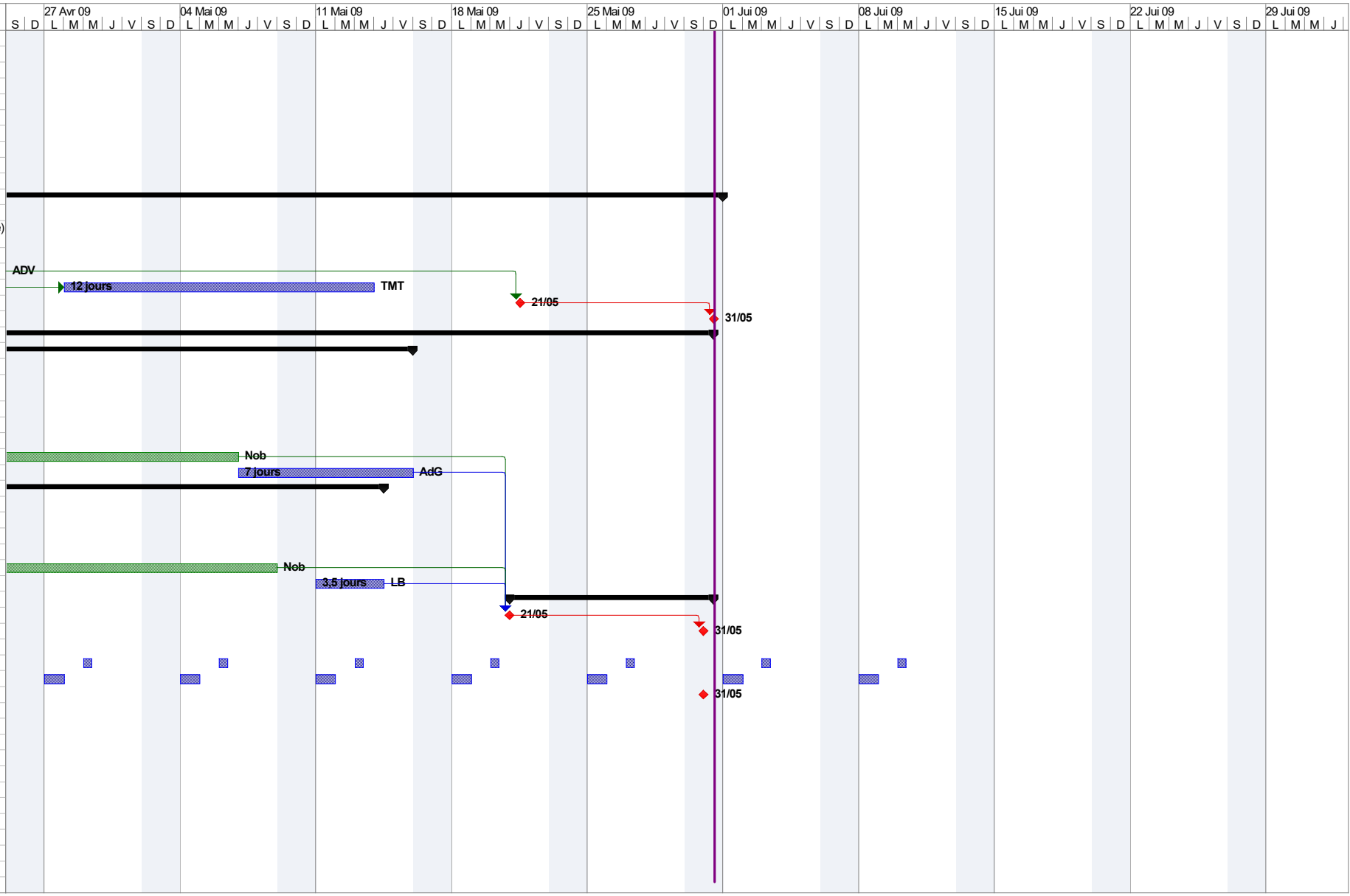
| N° | Nom de la tâche |
|---|---|
| 1 | **Correction Mantis e-LV** |
| 5 | **e-LV - Etape janvier** |
| 6 | Feuille de route |
| 7 | Mise en production nouvelle Version |
| 8 | **Gestion LV - Evolution Supervision** |
| 9 | Evolution de la supervision - MEI |
| 10 | Evolution de la supervision - R7 ADV |
| 11 | Evolution de la supervision - correctifs R7 |
| 12 | Evolution de la supervision - MEPP |
| 13 | Evolution de la supervision - MEP |
| 14 | **Gestion LV - G3 - Versionning** |
| 15 | G3 - Développement |
| 16 | Etude partie versionning SNCF (Valorisée) |
| 17 | G3 - MEI |
| 18 | G3 - Recette |
| 19 | G3 - Correctifs recette |
| 20 | G3 - MEPP |
| 21 | G3 - MEP |
| 22 | **Gestion LV - Lot 2** |
| 23 | **Valorisation automatique** |
| 24 | Lot 2 - Livraison SFD |
| 25 | Lot 2 - Valorisation automatique - rédaction SFD |
| 26 | Lot 2 - Validation SFD Valo auto |
| 27 | Lot 2 - Valorisation automatique - Dev |
| 28 | Lot 2 - MEI - Valo Auto |
| 29 | Lot 2 - R7 - Valo Auto |
| 30 | Lot 2 - correctifs R7 - Valo Auto |
| 31 | **Darwin** |
| 32 | Lot 2 - Darwin - rédaction SFD |
| 33 | Lot 2 - Validation SFD Darwin |
| 34 | Lot 2 - Darwin - Dev |
| 35 | Lot 2 - MEI - Darwin |
| 36 | Lot 2 - R7 Darwin |
| 37 | Lot 2 - correctifs R7 Darwin |
| 38 | **Lot 2 - Pré prod et prod** |
| 39 | Lot 2 - MEPP |
| 40 | Lot 2 - MEP |
| 41 | **Bascule sites Pilotes** |
| 45 | **Bascules CPL** |
| 64 | **Bascules CPL à Blanc** |
| 91 | Mise prod Mai |
| 92 | **Référentiels & sécurisation** |
| 95 | **SWING** |
| 96 | Adaptation de e-LV à Swing - Recette |
| 97 | Adaptation de e-LV à Swing - MEP |
| 98 | **Archivage** |
| 99 | Archivage - Phase 2 - Dev |
| 100 | Archivage - Phase 2 - MEI |
| 101 | Archivage recette ADV |
| 102 | Archivage - Phase 2 - Correction R7 |
| 103 | Archivage - Phase 2 - MEP |
| 104 | Archivage - Phase 2 - MEP annoncée |
| 105 | **Evolution INFRA** |